SERBATOI DI NATURALITA'

Aree Nucleo REP

ZSC "Tornate del Ronco/a" IT8040006

MATRICI AGRICOLE DI INTERESSE ECOLOGICO

Aree agricole pedemontane

Aree agricole vallive

Aree agricole di tutela ambientale e intermediazione con il nucleo urbano

CORRIDOI ECOLOGICI

Corridoi di interesse sovracomunale

Elementi lineari di interesse ecologico

Corridoi di interesse locale

Tratterti e coste d'acqua minori

PRESSIO ANTROPICI

Attrezzature e spazi pubblici vegetati esistenti

Aree di progetto del sistema territoriale aperto

ELEMENTI DI FRATTURA E DISCONTINUITA' DA RIQUALIFICARE

Aree produttive esistenti

RETE DELLA FRUIZIONE

Sentieri CAI

CI1 Quadrelle - Campo di Spina - Bosco Cupone- La Melillo- Fonte di Campo S. Giovanni

CI2 Acque del Lino "Tagliola Grande

CI3 Quadrelle - Fonte Acquaviva - Fonte Grande- Colle Freddo

CI4 Quadrelle- Ponte Acquaviva- Melillo

CI5 Ponte Acquaviva- Acque Fiorrillo- Pratestia

PUC Quadrelle

COMUNE DI
QUADRELLE
PROVINCIA DI AVELLINO

GRUPPO DI PROGETTAZIONE
PROF. ARCH. PASQUALE MIANO

CON
ARCH. GIUSEPPE RUCCICO
ARCH. TERESA GARGIULO
ARCH. CLAUDIA SORRO

SINDACO
DOTT. SIMONE ROSSI

RUP
ING. GIOACCHINO ACERNO

RETE ECOLOGICA DI PROGETTO

Aggiornamento Delibera di G.C. n. 57 del 24 novembre 2022

SCALA 1:5000
DATA
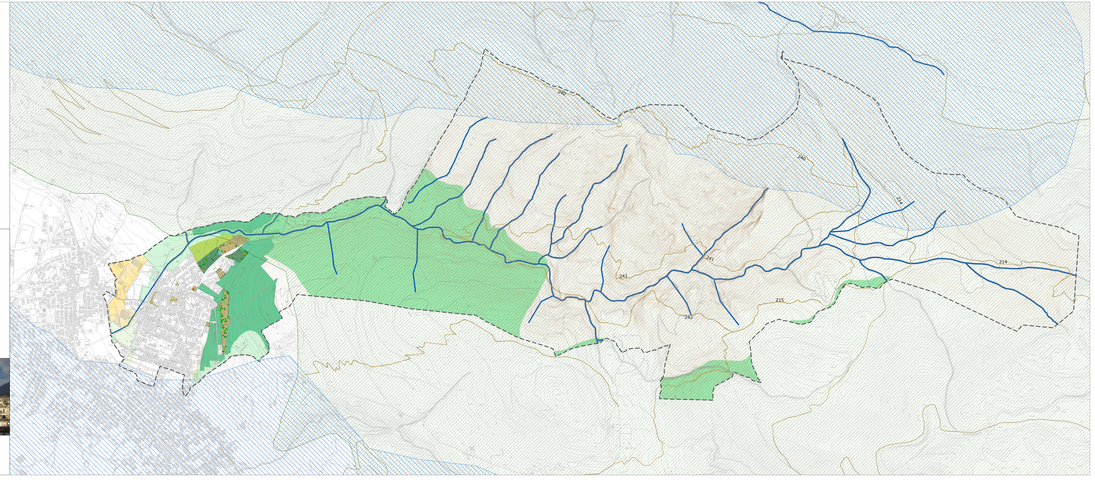
D3